

LOTTO A PIANTE E PROSPETTI

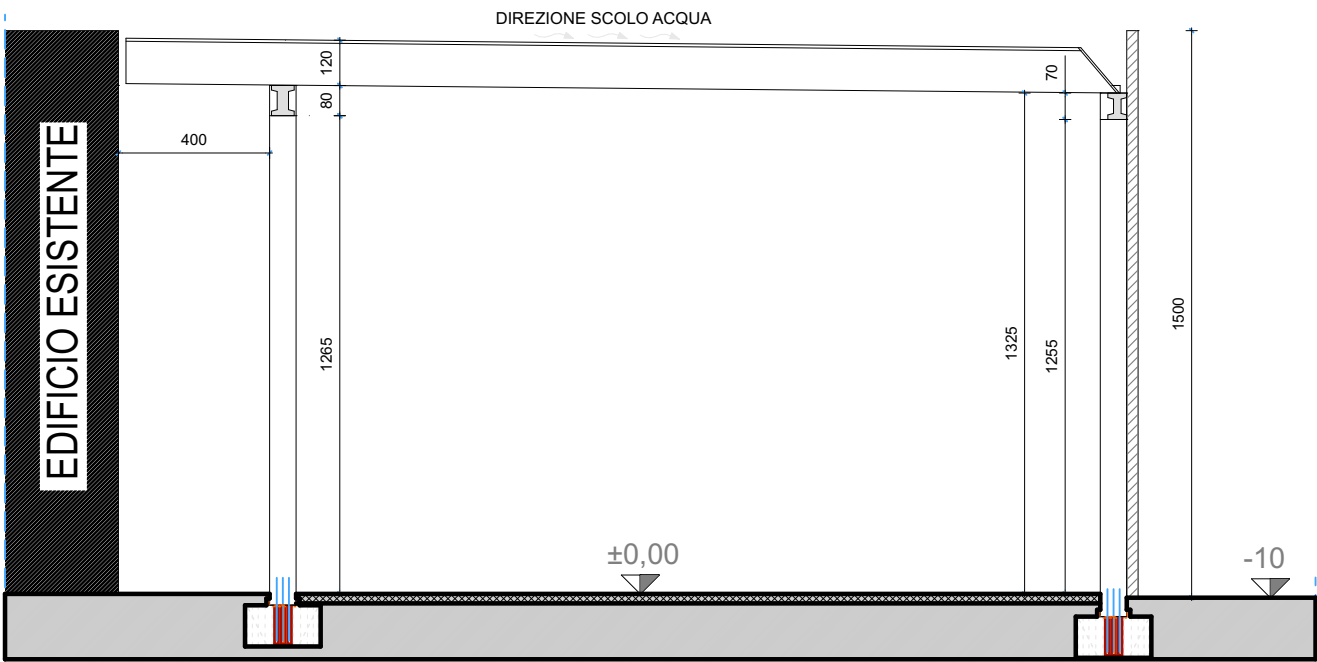

SEZIONE A-A

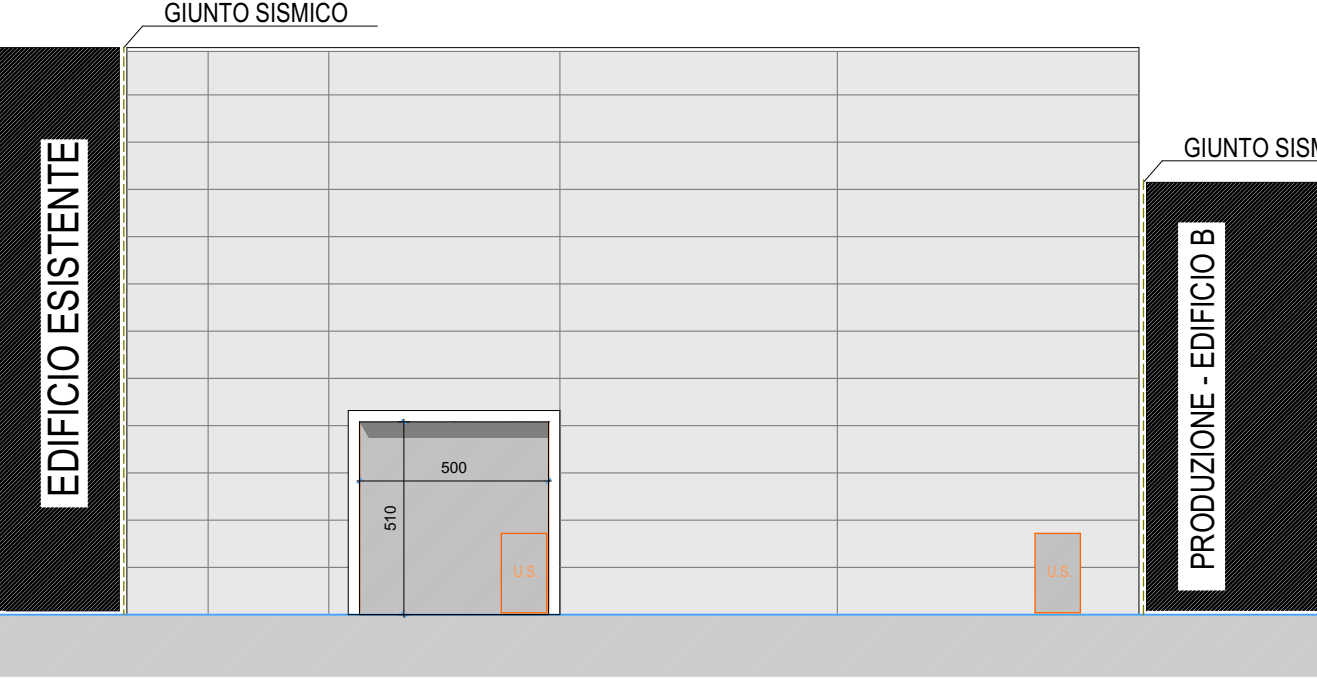

PROSPETTO 1

SEZIONE B-B

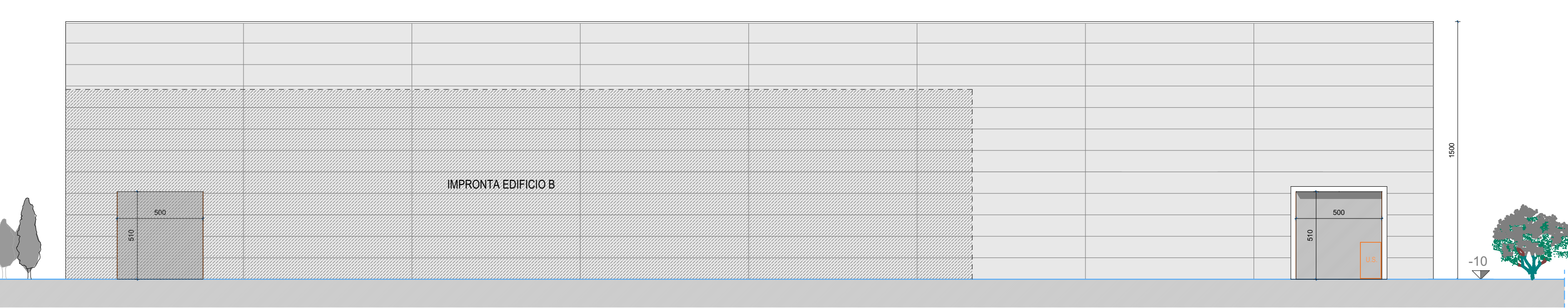
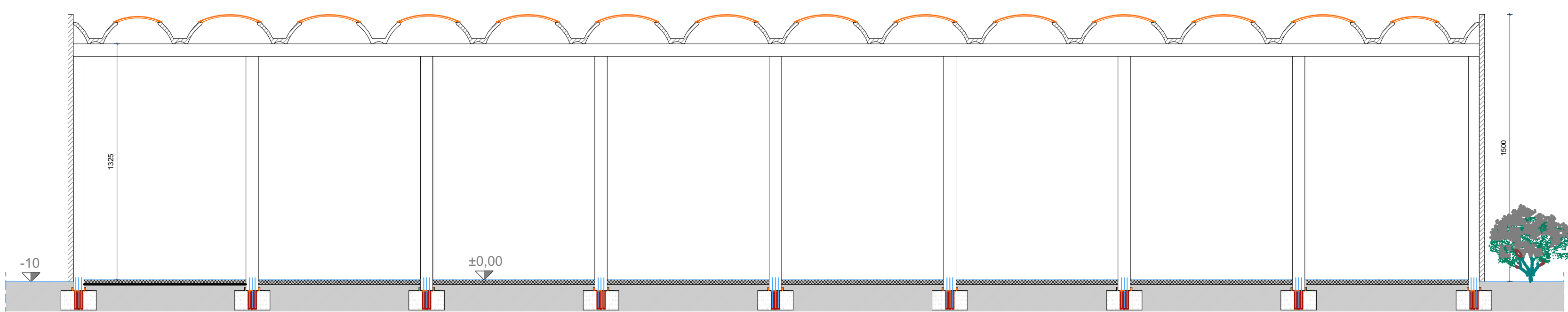

PROSPETTO 2

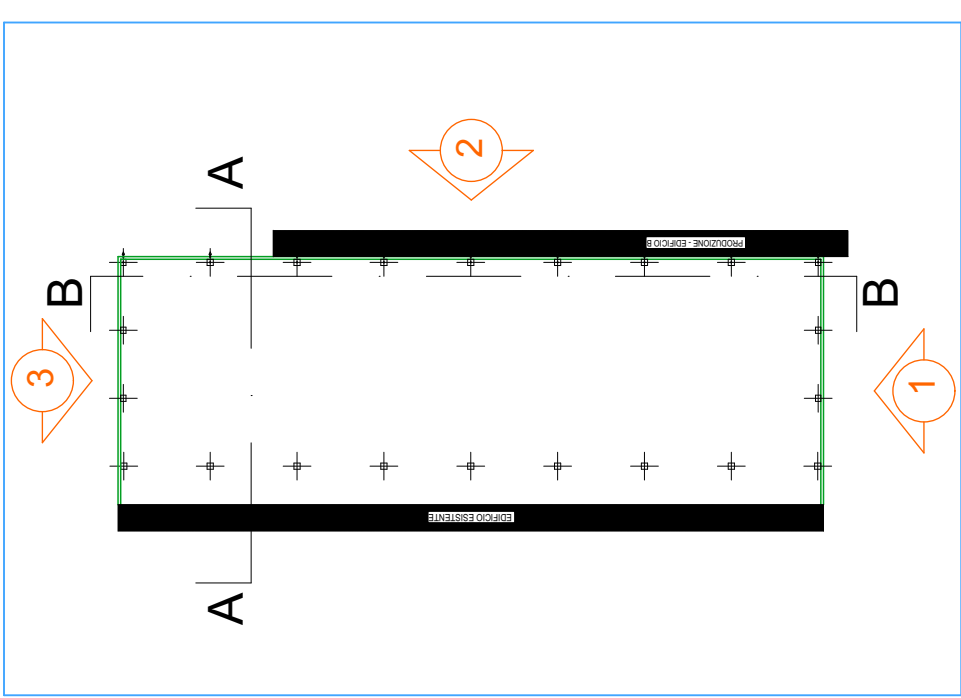

PROSPETTO 3

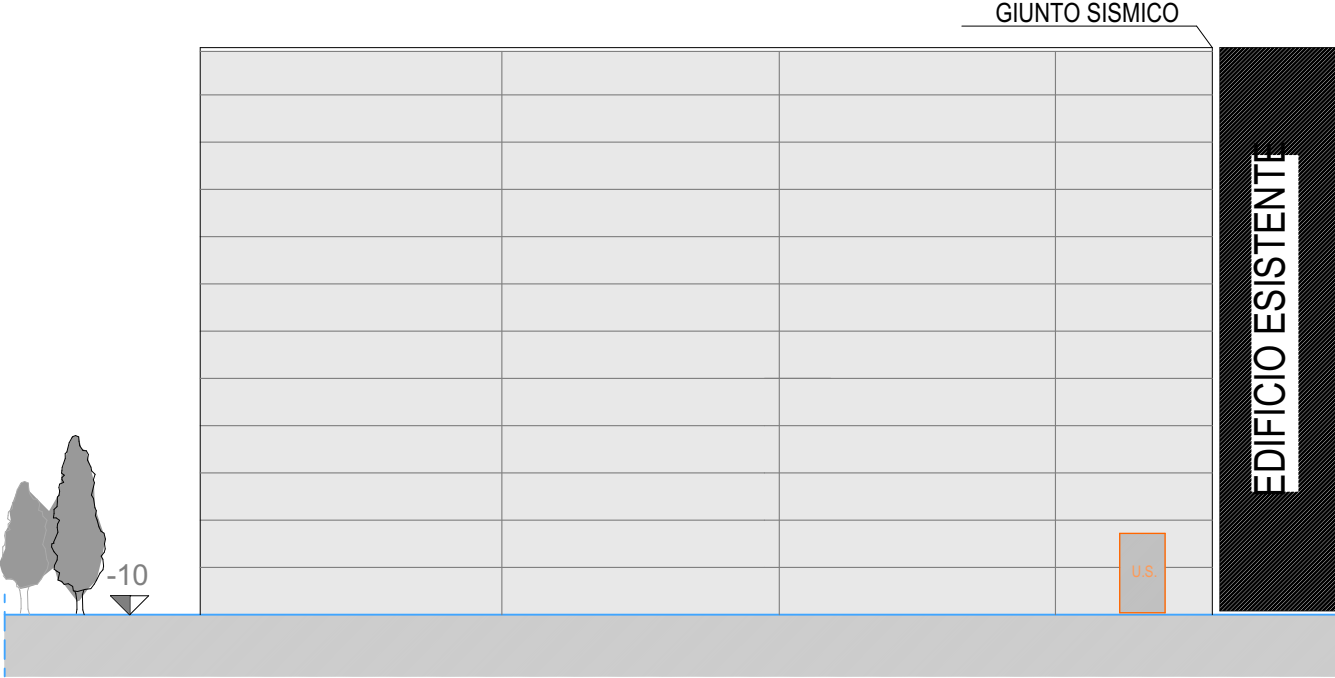

NB: La quota 0.0 viene riferita al pavimento interno che sarà complanare al pavimento dell'edificio esistente.  
La quota media del cortile risulata essere circa 10 cm più bassa.

MAGAZZINO - LOTTO A  
1.709,26 m<sup>2</sup>  
SENZA PERMANENZA DI PERSONE

390,83 m<sup>2</sup>

EDIFICIO ESISTENTE

PIANTA PILASTRI

NOTA:

Tutte le acque nere saranno collegate a impianto fognario pubblico tramite fognatura progettata nel rispetto delle normative vigenti.

Per quanto riguarda le acque bianche le stesse tramite progetto esecutivo, andranno trattate e suddivise, adempiendo alla normativa di invarianza idraulica.

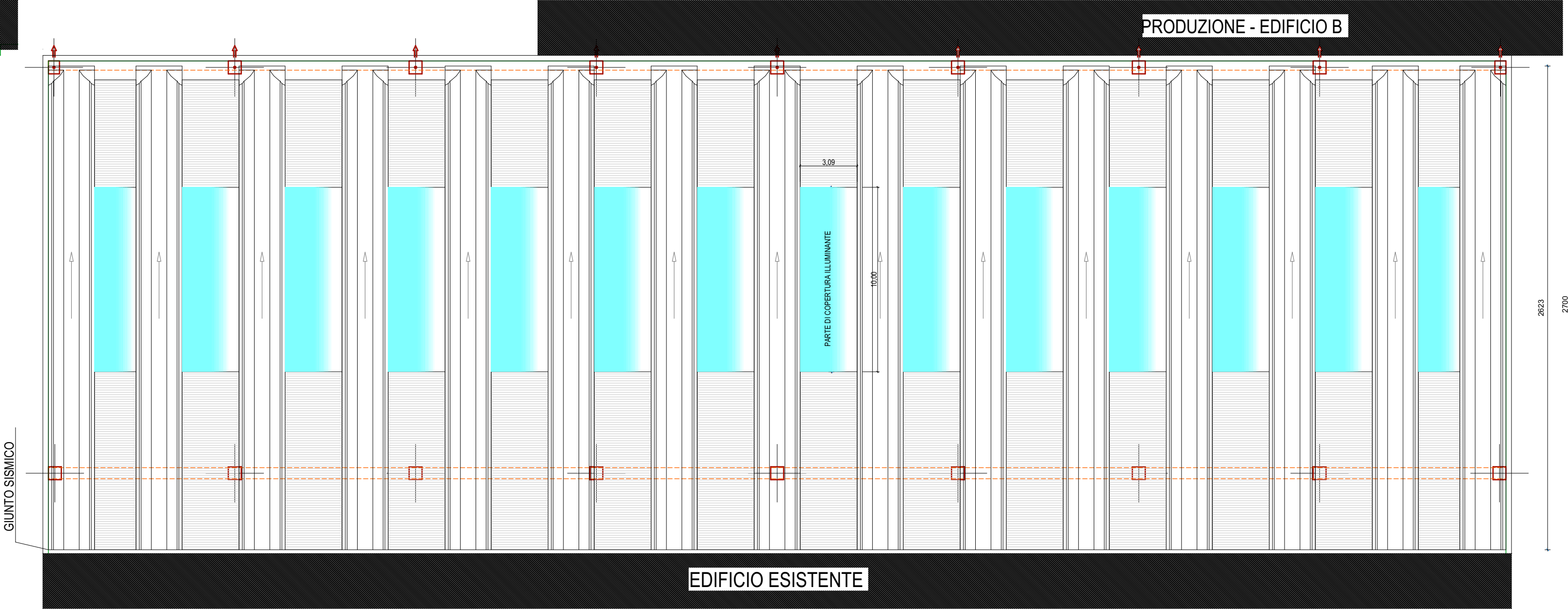
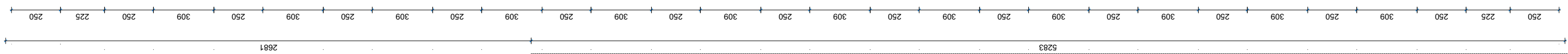

PIANTA COPERTURA

LOTTO A SUPERFICI

FABBRICATO A DESTINAZIONE MAGAZZINO AUTOMATIZZATO  
SENZA PERMANENZA DI PERSONE

S.C.: Parte su Zona D = 398,20 mq + Parte su Zona E = 1752,08 mq TOTALE = 2150,28 mq  
S.U.: Parte su Zona D = 390,83 mq + Parte su Zona E = 1709,26 mq TOTALE = 2100,09 mq



COMUNE DI SPINO D'ADDA (CR)

**NUOVA COSTRUZIONE EDIFICI INDUSTRIALI**  
in procedura SUAP ai sensi dell'Art.8 DPR 160/2010,  
dall' Art. 5 della LR 31/2014 e dall' Art. 97 della LR 12/2005

Via Degli Imprenditori 4

Fg. 03 - Mappale 559

COMMITTENTE: TECNOCENTRI SPA

IL PROGETTISTA/  
DIRETTORE LAVORI  
GEOM. DONARINI PIERANGELO

OGGETTO:

LOTTO A:

- PIANTE
- PROSPETTI
- SEZIONI
- SUPERFICIE COPERTA E UTILE

AGGIORNAMENTO N°

IN DATA



Pierangelo Donarini  
geometra



tel. 0331.761018 - 0331.631728 - 0331.631727  
donarini@donarini.it - info@donarini.it  
via roma, 3 - Spino d'Adda 20078 (CR)  
P. IVA 0361701015 - C. F. 0361701015  
BAN: 110340369572210000000512 Donarini Pierangelo

TAVOLA

8

SCALA 1:200

26.05.2021