

SCATTI FOTOGRAFICI  
COMPLESSO TECNOVENTIL



POSIZIONE DI SCATTO 1



POSIZIONE DI SCATTO 7



POSIZIONE DI SCATTO 13



POSIZIONE DI SCATTO 19



POSIZIONE DI SCATTO 2



POSIZIONE DI SCATTO 8



POSIZIONE DI SCATTO 14



POSIZIONE DI SCATTO 20



POSIZIONE DI SCATTO 3



POSIZIONE DI SCATTO 9



POSIZIONE DI SCATTO 15



POSIZIONE DI SCATTO 21



POSIZIONE DI SCATTO 4



POSIZIONE DI SCATTO 10



POSIZIONE DI SCATTO 16



POSIZIONE DI SCATTO 22



POSIZIONE DI SCATTO 5



POSIZIONE DI SCATTO 11



POSIZIONE DI SCATTO 17



POSIZIONE DI SCATTO 23



POSIZIONE DI SCATTO 6



POSIZIONE DI SCATTO 12



POSIZIONE DI SCATTO 18



POSIZIONE DI SCATTO 24



ESTRATTO DI MAPPA CON EVIDENZIATE LE POSIZIONI DI SCATTO



ESTRATTO DA GOOGLE SPINO D'ADDA



Visura per immobile  
Situazione degli atti informatizzati al 26/02/2021

Data: 26/02/2021 - Ora: 09:44:49 - Fine  
Visura n.: 730341 Pag: 1

Dati della richiesta		Comune di SPINO D'ADDA ( Codice: 1914)									
		Provincia di CREMONA									
Catato Terreni		Foglio: 3 Particella: 559									
Immobile											
N.		DATI IDENTIFICATIVI				DATI CLASSAMENTO				DATI DERIVANTI DA	
		Foglio		Particella		Qualità Classe		Superficie		Deduz.	
						ha/mq ca.					
								Deduzionale		Agroto	
1		3		859		PRATO IRRIG 1		3 27 85		1244	
								Euro 355,57		Euro 262,45	
Notifica		Partita									
INTESTATO		DATI ANAGRAFICI									
		TECNO VENTIL S.P.A. con sede in PESCHIERA BORROMEO (INSTRUMENTO ATTO PUBBLICO del 19/04/2007 Nota protocollata con Modello Unico in atti del 20/05/2007 - Registro n. 6955 Rogante: GE. SPINO CRU Sudo. PALLIO (Registrazione: Sede: COMPRENDIMENTA in. 5095 1/2007)									
DATI DERIVANTI DA		CODICE FISCALE									
		12011410066									
		DIRITTI E ONERI REALI									
		1) Prepositi, n. 1/1									
Unità immobiliari n. 1		Tributi erariali: Euro 0,90									
Visura telematica											
* Codice Fiscale Validato in Anagrafe Tributaria											

VISURA IMMOBILE CON INTESTAZIONE E SUPERFICIE CATASTALE

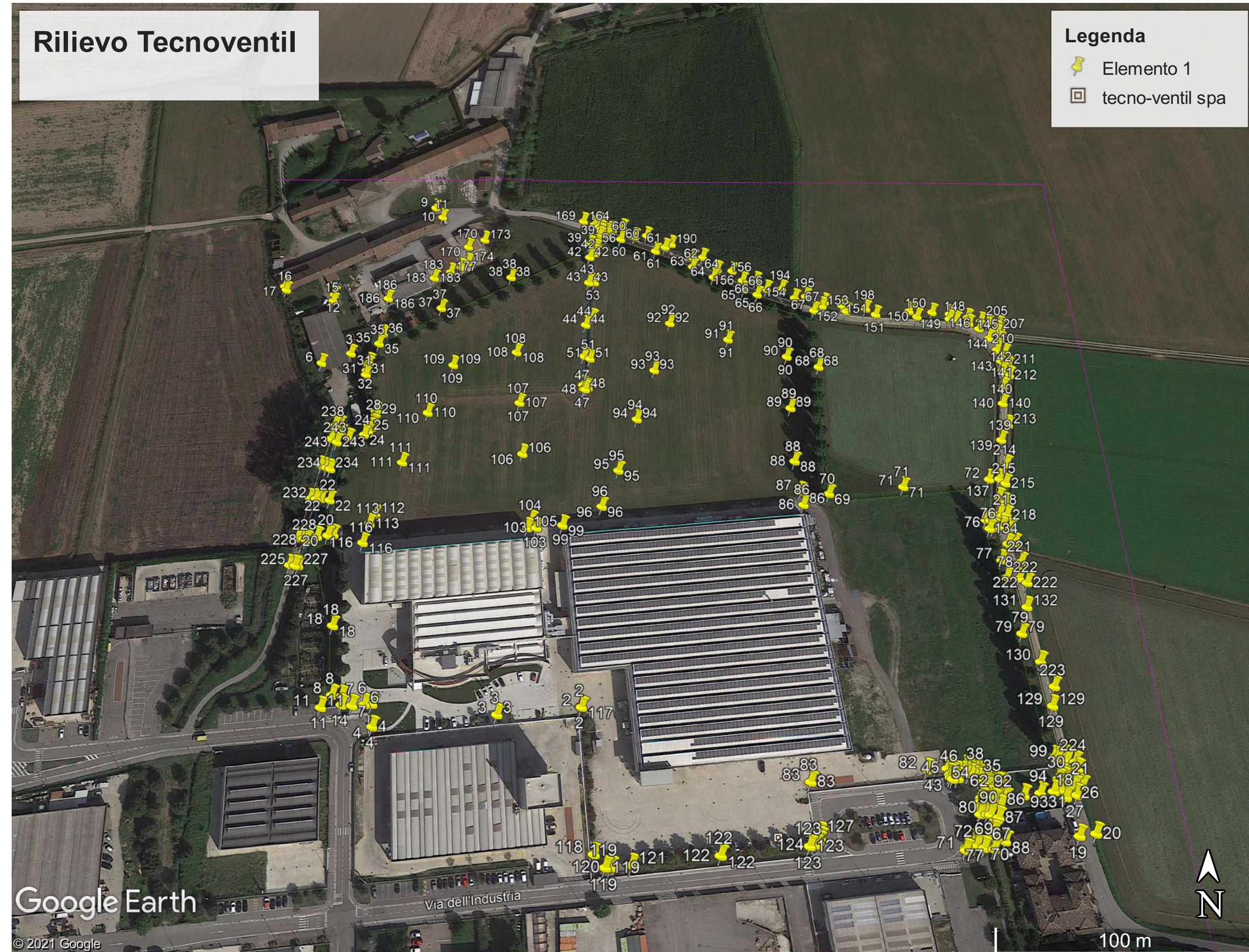

ORTOFOTO CON INSERIMENTO RILIEVO TOPOGRAFICO

COMUNE DI SPINO D'ADDA (CR)	
<b>NUOVA COSTRUZIONE EDIFICI INDUSTRIALI</b> in procedura SUAP ai sensi dell'Art.8 DPR 160/2010, dall' Art. 5 della LR 31/2014 e dall' Art. 97 della LR 12/2005	
Via Degli Imprenditori 4	Fg. 03 - Mappale 559
COMMITTENTE: TECNO VENTIL SPA	
IL PROGETTISTA/ DIRETTORE LAVORI: GEOM. DONARINI PIERANGELO	
OGGETTO: INQUADRAMENTO : - STRALCIO AEROFOTOGRAMMETRICO - STRALCIO DI MAPPA CATASTALE CON PUNTI DI SCATTO FOTO - VISURA CATASTALE - SCATTI FOTOGRAFICI	
AGGIORNAMENTO N°	SCALA 1:---
IN DATA	26.05.2021

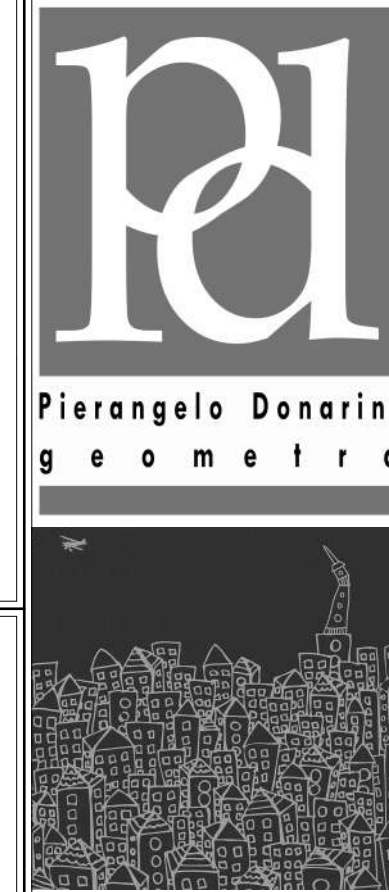

TAVOLA  
1