

NOTA:

Tutte le acque nere saranno collegate a impianto fognario pubblico
tramite fognatura progettata nel rispetto delle normative vigenti.

Per quanto riguarda le acque bianche le stesse tramite progetto esecutivo, andranno trattate e suddivise, adempiendo alla normativa di invarianza idraulica.

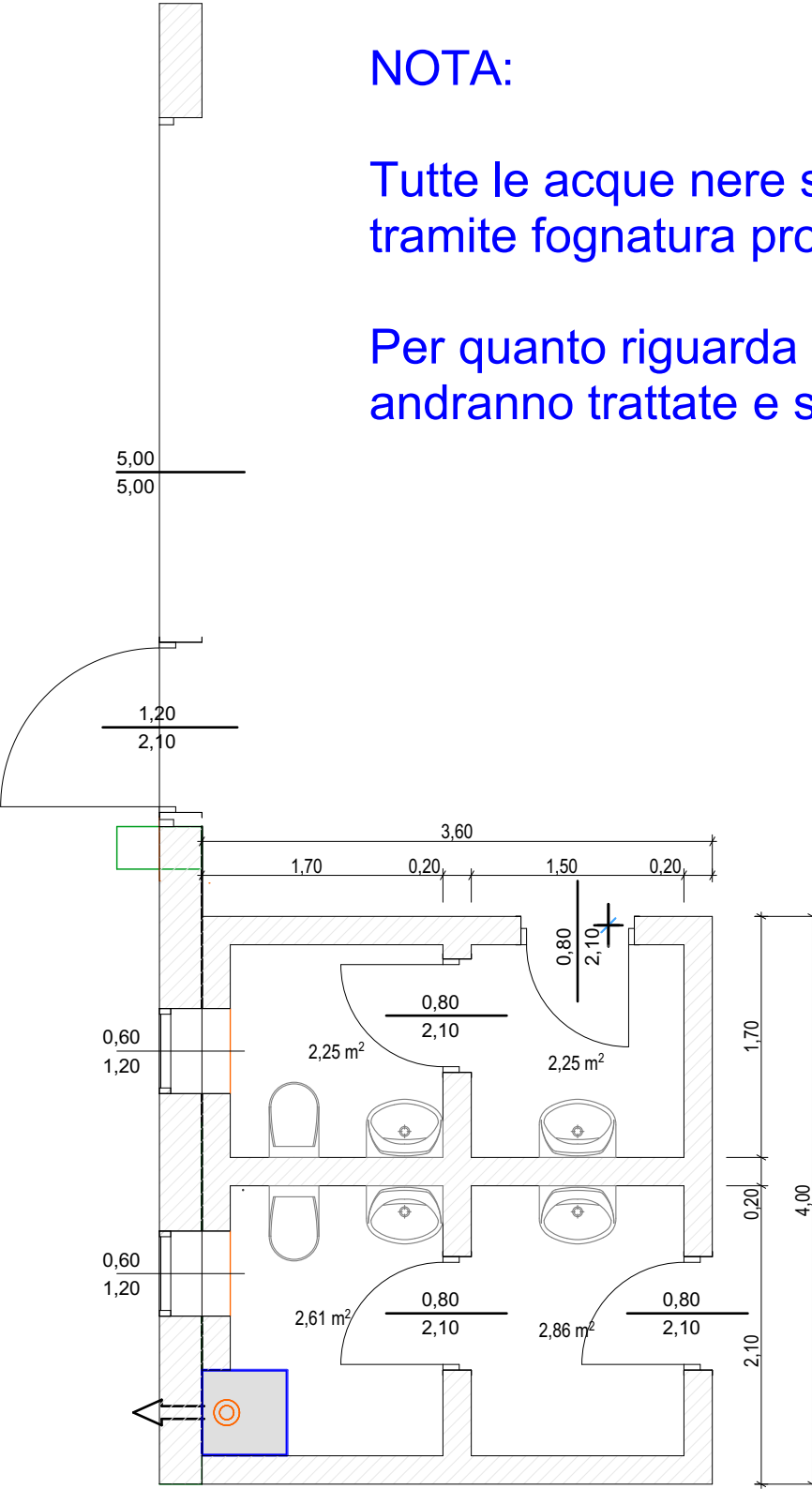

LOTTO B
BLOCCO BAGNI TIPO A

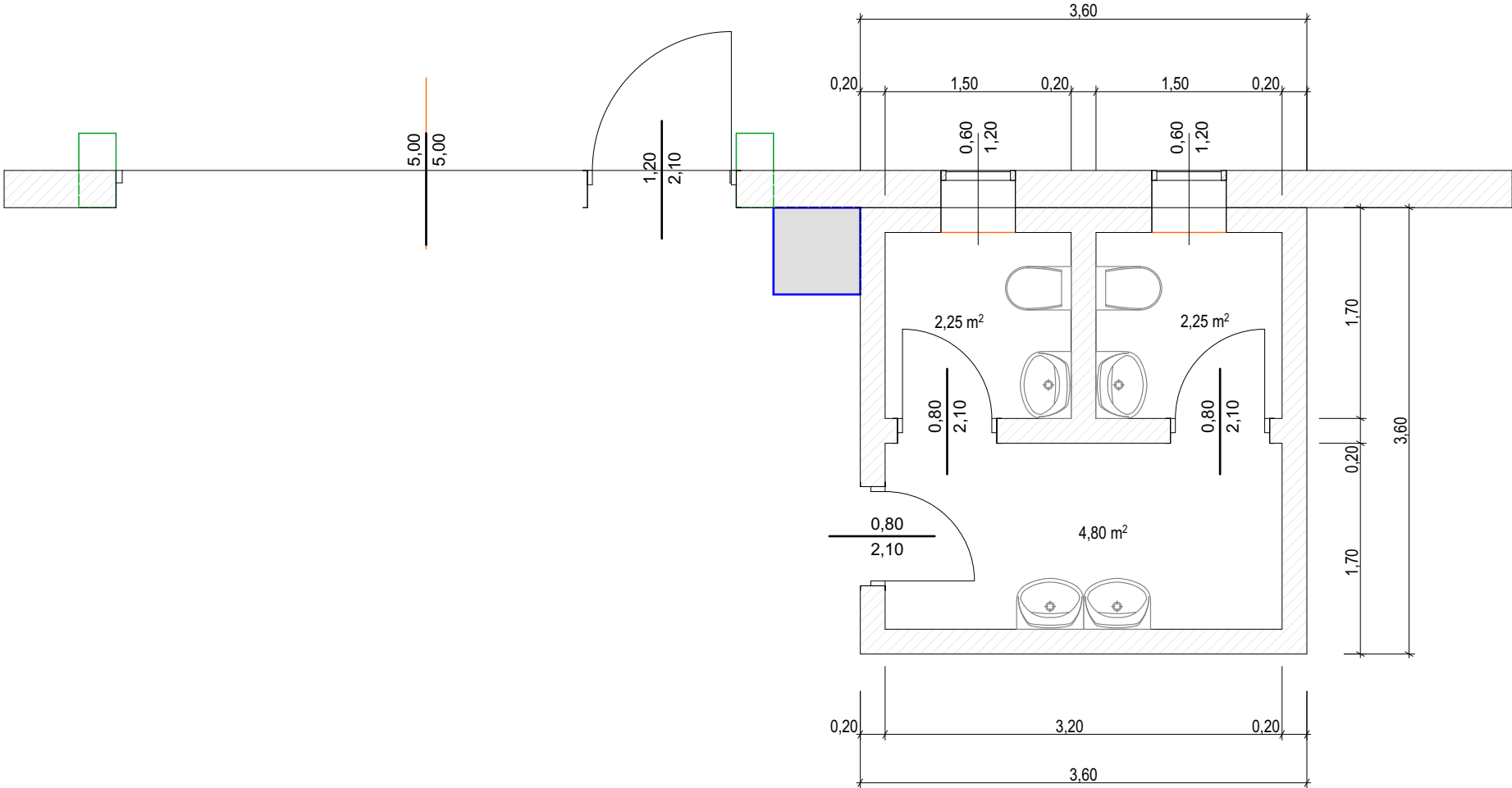

LOTTO B
BLOCCO BAGNI TIPO B

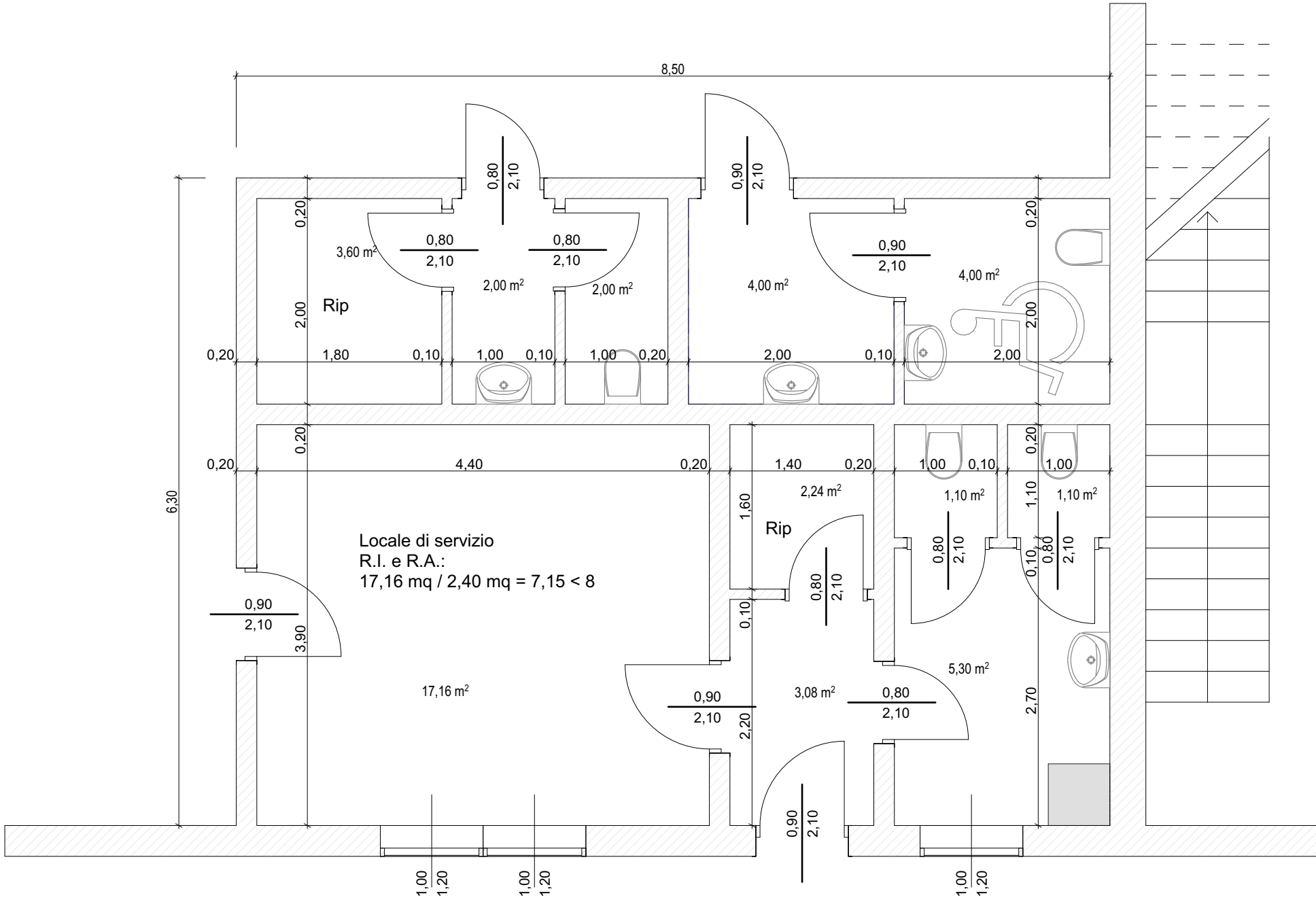

LOTTO C
BLOCCO BAGNI E LOC. SERVIZI

N.B.:

Nei bagni e negli antibagni dove non vi sono aperture finestrate apribili, verrà collocata illuminazione e ventilazione artificiale a soddisfare i requisiti igienici sanitari richiesti.

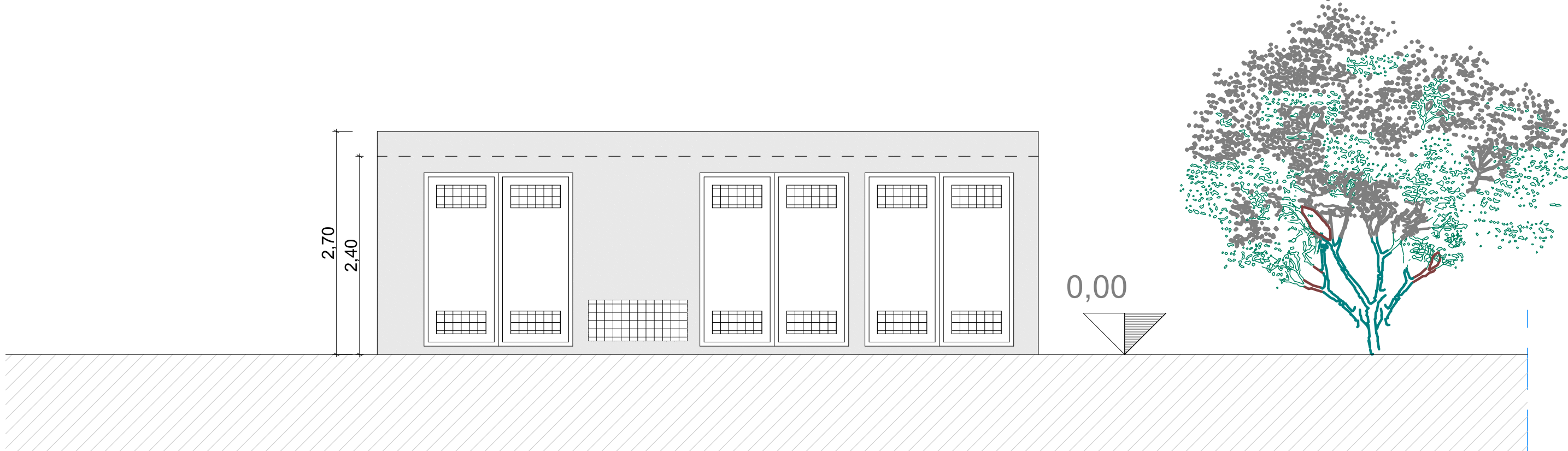

PROSPETTO SUD CABINA ELETTRICA DI TRASFORMAZIONE

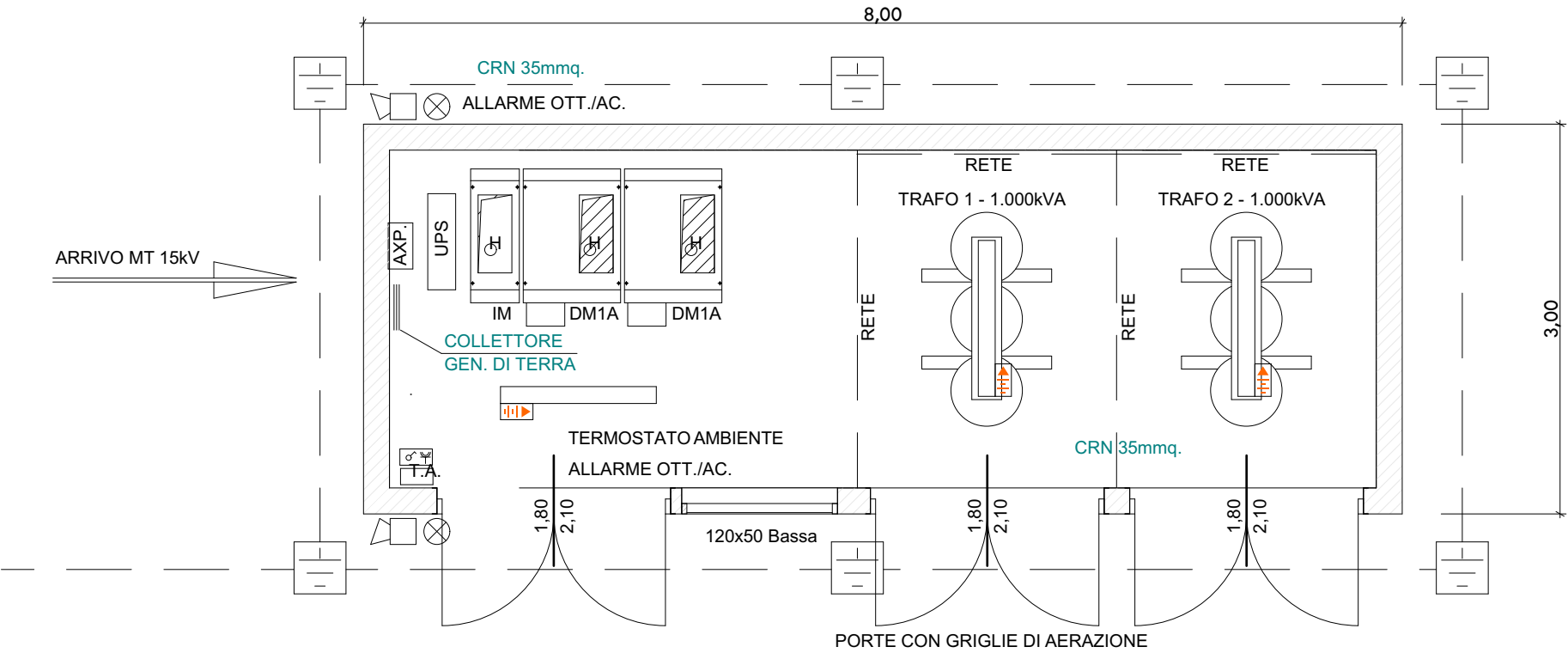

PIANTA CABINA ELETTRICA DI TRASFORMAZIONE

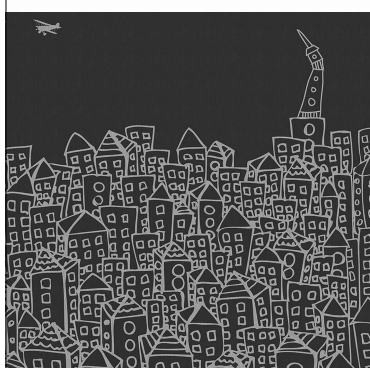
<h1 style="margin: 0;">COMUNE DI SPINO D'ADDA (CR)</h1>				
<h2 style="margin: 0;">NUOVA COSTRUZIONE EDIFICI INDUSTRIALI</h2> <p style="margin: 5px 0;">in procedura SUAP ai sensi dell'Art.8 DPR 160/2010, dall' Art. 5 della LR 31/2014 e dall' Art. 97 della LR 12/2005</p>				
Via Degli Imprenditori 4			Fg. 03 - Mappale 559	
COMMITTENTE: TECNO VENTIL SPA			 <p style="margin: 5px 0;">Pierangelo Donarini g e o m e t r a</p> 	
IL PROGETTISTA/ DIRETTORE LAVORI GEOM. DONARINI PIERANGELO			<div style="font-size: 0.8em; margin-top: 10px;"> tel. 333.7019018 - L. 0373.631726 F. 0373.631727 donarini@pierangelini.it - info@pierangelini.it via roma, 3 - Spino d'Adda 20116 (CR) p. fax 0315 71023191 - L. 0315 71023191 (BAN: IT0393308957220100000005612 Donarini Pierangelo) </div>	
OGGETTO: PARTICOLARI BLOCCO BAGNI E CABINA DI TRASFORMAZIONE : - PIANTE - PROSPETTO CABINA			<div style="margin-bottom: 10px;">TAVOLA</div> <div style="font-size: 4em; margin: 0;">12</div>	
AGGIORNAMENTO N°				SCALA 1:50
IN DATA				26.05.2021